МИНИСТЕРСТВО ПРОСВЕЩЕНИЯ РОССИЙСКОЙ ФЕДЕРАЦИИ
ИНСТИТУТ ИЗУЧЕНИЯ ДЕТСТВА, СЕМЬИ И ВОСПИТАНИЯ
РАЗГОВОРЫ О ВАЖНОМ
2026 ГОД ЕДИНСТВА НАРОДОВ РОССИИ



МАТЕРИАЛЫ ДЛЯ РОДИТЕЛЕЙ | 8–9 КЛАССЫ

БРАТЬЯ БЕЛЬСКИЕ

патриотизм

служение Отечеству и ответственность за его судьбу

БРАТЬЯ БЕЛЬСКИЕ

Дорогие родители!

Перед вами — краткий обзор занятия «Разговоры о важном», которое прошло на этой неделе. Здесь вы узнаете, на какую тему поговорили дети, и найдёте вопросы для семейного разговора. Очень ценно, когда обсуждение продолжается дома, поэтому мы постарались сделать этот процесс для вас простым и естественным.

В течение года мы будем готовить для вас разнообразные материалы, которые помогут интересно и с пользой проводить время вместе. Читайте наши полезные статьи, выбирайте подходящие вашей семье активности и сохраняйте понравившиеся идеи.

Тема за минуту • 8–9 классы

О ЧЁМ ГОВОРИЛИ НА ЗАНЯТИИ

На занятии подростки познакомились с историей братьев Бельских, которые в годы Великой Отечественной войны не ограничились собственным спасением, а приняли ответственность за жизни других людей. Созданный ими партизанский лагерь стал местом защиты для женщин, детей и пожилых. Его существование обеспечивали не только бойцы, но и все, кто готовил еду, лечил, ремонтировал одежду, обучал детей и поддерживал порядок.

Ребята размышляли о границе между невмешательством и равнодушием, о безусловной ценности человека и о том, почему помощь требует трезвой оценки собственных сил. Они обсуждали, как поддержать того, кого унижают или исключают из общего дела, почему честный отказ лучше невыполненного обещания и как распределение задач помогает команде сохранять доверие.

Главный вывод. Ответственная помощь соединяет сочувствие с действием: важно заметить чужую трудность, выбрать безопасный и полезный способ поддержки и честно оценить свои возможности. Сплочённость возникает там, где ценят каждого человека и не оставляют его один на один с бедой.

5 ВОПРОСОВ ДЛЯ РАЗГОВОРА

1. Случалось ли тебе оставаться в стороне, хотя ты понимал, что человеку нужна поддержка? Что тебя остановило?
2. Случалось ли тебе чувствовать, что тебя не замечают или не принимают в общее дело? Какая поддержка тогда была бы для тебя важна?
3. Можно ли поддержать человека, если ты не согласен с его поступками? Почему?
4. Что помогает тебе доверять людям и принимать от них помощь?
5. Что можно сделать, если ты видишь несправедливость, но боишься открыто вмешаться?



Необязательно обсуждать все вопросы сразу. Выберите один или два, которые особенно откликаются вашей семье, и постарайтесь внимательно выслушать ответы друг друга.

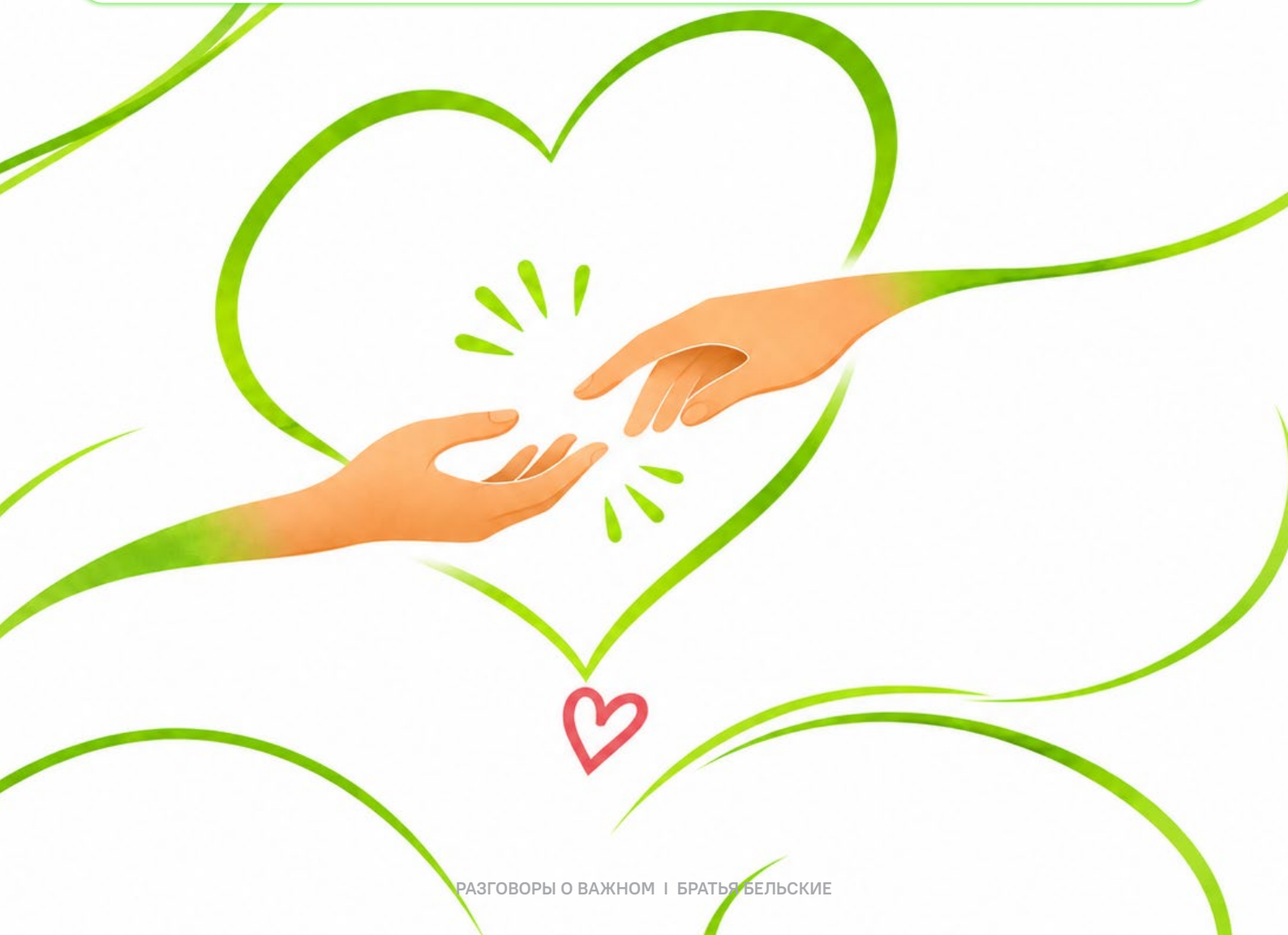

СДЕЛАЙТЕ ВМЕСТЕ

Семейная история взаимопомощи

Узнайте, как взаимная поддержка помогала вашей семье справляться со сложными обстоятельствами. Такая история показывает, что важные перемены часто становятся возможными благодаря совместным усилиям.



Инструкция

1. Выберите родственника, который сможет рассказать о важном семейном событии.
2. Спросите, с какой трудностью столкнулась семья и кто помогал её преодолеть.
3. Запишите рассказ или проведите небольшое аудиоинтервью.
4. Подберите фотографии, документы или изображения памятных предметов.
5. Оформите историю как страницу семейной летописи.

МИНИСТЕРСТВО ПРОСВЕЩЕНИЯ РОССИЙСКОЙ ФЕДЕРАЦИИ
ИНСТИТУТ ИЗУЧЕНИЯ ДЕТСТВА, СЕМЬИ И ВОСПИТАНИЯ
РАЗГОВОРЫ О ВАЖНОМ
2026 ГОД ЕДИНСТВА НАРОДОВ РОССИИ

СДЕЛАЙТЕ ВМЕСТЕ

Семейная доска дел

Создайте доску, которая сделает распределение домашних обязанностей более понятным и справедливым. Она также поможет вовремя увидеть, что кому-то требуется поддержка.

Инструкция

1. Подготовьте картонную, пробковую или магнитную основу.
2. Разделите её на три части: «Нужно сделать», «Нужна помощь» и «Готово».
3. Составьте карточки с текущими домашними задачами.
4. Распределите дела с учётом времени и возможностей каждого.
5. Если участник не справляется, переместите карточку в раздел «Нужна помощь».
6. В конце недели обсудите, насколько удобно и справедливо была распределена работа.

Банка семейных задач

Соберите в одной банке текущие домашние дела, чтобы распределять их без долгих напоминаний. Задания можно выполнять самостоятельно, объединяться с другими или предлагать обмен.

Инструкция

1. Подготовьте банку или коробку и карточки.
2. Запишите конкретные дела, которые действительно нужны семье.
3. Договоритесь, как часто каждый будет вытягивать задания.
4. Если выполнить задачу самостоятельно невозможно, попросите о помощи или предложите обмен.
5. После выполнения убирайте карточку или возвращайте её, если дело повторяется.
6. Пополняйте банку по мере появления новых задач.

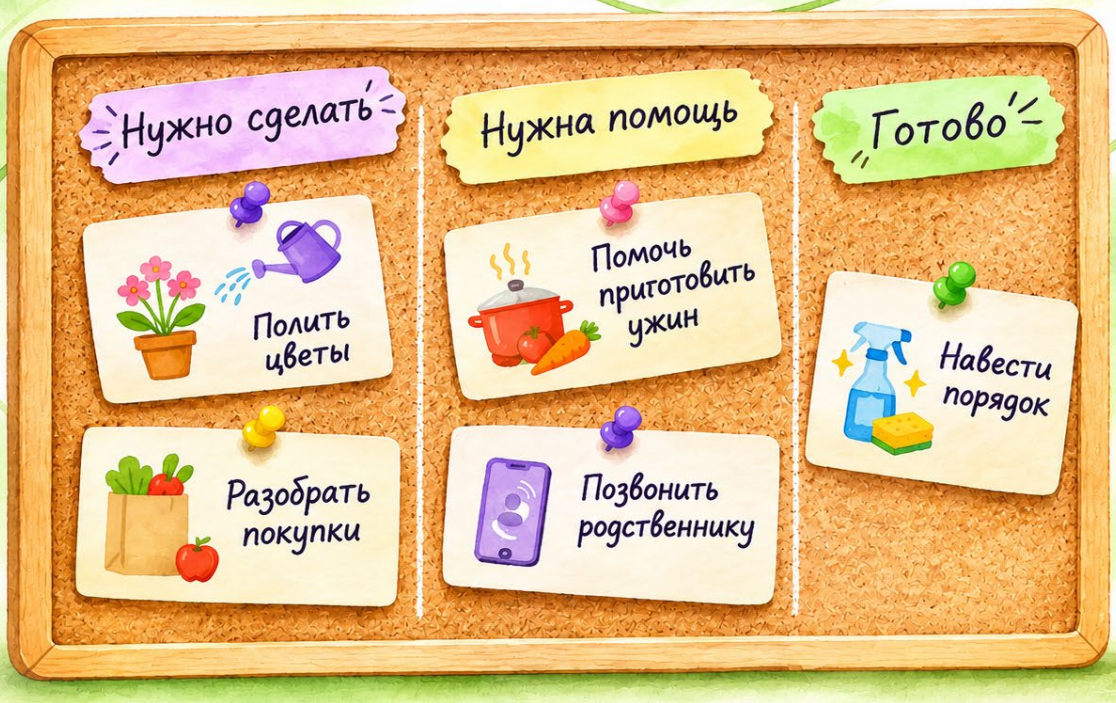



СДЕЛАЙТЕ ВМЕСТЕ

Общий семейный стол

Организуйте семейный ужин как небольшое командное дело. Каждый участник отвечает за отдельную часть подготовки, а общий результат зависит от согласованности действий.

Инструкция

1. Вместе выберите меню и определите необходимые продукты.
2. Распределите покупки, приготовление блюд, сервировку и уборку.
3. Договоритесь о времени выполнения каждой задачи.
4. При необходимости перераспределяйте работу и помогайте друг другу.
5. За ужином обсудите, что помогло вам действовать как команда.

