МИНИСТЕРСТВО ПРОСВЕЩЕНИЯ РОССИЙСКОЙ ФЕДЕРАЦИИ

ИНСТИТУТ ИЗУЧЕНИЯ ДЕТСТВА, СЕМЬИ И ВОСПИТАНИЯ

РАЗГОВОРЫ О ВАЖНОМ



МАТЕРИАЛЫ ДЛЯ РОДИТЕЛЕЙ | 6–7 КЛАССЫ

БРАТЬЯ БЕЛЬСКИЕ

патриотизм

служение Отечеству и ответственность за его судьбу

БРАТЬЯ БЕЛЬСКИЕ

Дорогие родители!

Перед вами — краткий обзор занятия «Разговоры о важном», которое прошло на этой неделе. Здесь вы узнаете, на какую тему поговорили дети, и найдёте вопросы для семейного разговора. Очень ценно, когда обсуждение продолжается дома, поэтому мы постарались сделать этот процесс для вас простым и естественным.

В течение года мы будем готовить для вас разнообразные материалы, которые помогут интересно и с пользой проводить время вместе. Читайте наши полезные статьи, выбирайте подходящие вашей семье активности и сохраняйте понравившиеся идеи.

Тема за минуту • 6–7 классы

О ЧЁМ ГОВОРИЛИ НА ЗАНЯТИИ

На занятии подростки познакомились с историей братьев Бельских, которые в годы Великой Отечественной войны организовали партизанский отряд и создали лесной лагерь для людей, нуждавшихся в спасении. В нём находили защиту женщины, дети и пожилые люди. Каждый выполнял посильную работу, а забота о тех, кто не мог защитить себя, стала частью общего сопротивления врагу.

Ребята обсуждали, почему самостоятельность не означает одиночество, как заметить человека, которому нужна поддержка, и когда следует обратиться за помощью к взрослому. История отряда показывает, что надёжное сообщество строится на доверии, взаимной поддержке и уважении к каждому, а общий результат складывается и из смелых решений, и из ежедневного незаметного труда.

Главный вывод. Сила человека проявляется не только в способности справляться самому, но и в готовности поддерживать других, принимать помощь и действовать вместе. Каждый человек важен, а посильный вклад каждого делает семью и любое сообщество более надёжными.

5 ВОПРОСОВ ДЛЯ РАЗГОВОРА

1. Легко ли тебе просить о помощи? Что иногда мешает это сделать?
2. Случалось ли тебе видеть, что кого-то не принимают в компанию или исключают из общего дела? Как можно безопасно поддержать этого человека?
3. Случалось ли тебе обещать помощь, а потом понимать, что выполнить обещание трудно? Как ты поступил?
4. Что можно сделать, если ты хочешь помочь человеку, но не знаешь как?
5. Случалось ли тебе вступаться за человека, которого обижали? Что помогло или помешало это сделать?



Необязательно обсуждать все вопросы сразу. Выберите один или два, которые особенно откликаются вашей семье, и постарайтесь внимательно выслушать ответы друг друга.

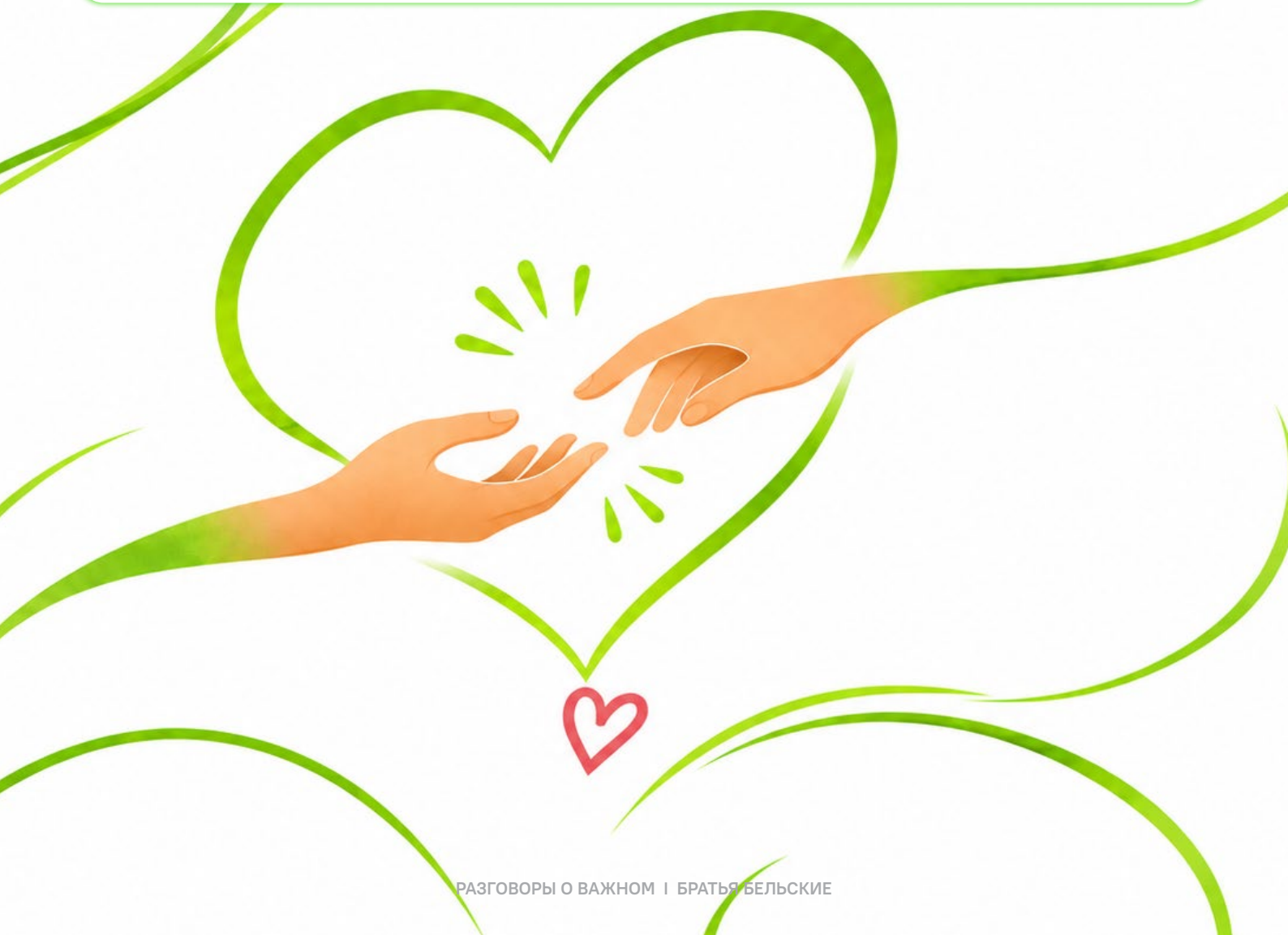

СДЕЛАЙТЕ ВМЕСТЕ

Семейная история взаимопомощи

Вспомните случай, когда ваша семья справилась с трудностью благодаря поддержке и участию близких. Это может быть переезд, ремонт, болезнь, важное семейное событие или обычная ситуация, в которой каждый помогал чем мог.



Инструкция

1. Попросите старших родственников рассказать одну историю взаимопомощи.
2. Обсудите, кто и какую помощь оказал.
3. Запишите историю простыми словами.
4. Добавьте фотографию, рисунок или изображение памятной вещи.
5. Сохраните получившуюся страницу в семейном альбоме.

МИНИСТЕРСТВО ПРОСВЕЩЕНИЯ РОССИЙСКОЙ ФЕДЕРАЦИИ
ИНСТИТУТ ИЗУЧЕНИЯ ДЕТСТВА, СЕМЬИ И ВОСПИТАНИЯ
РАЗГОВОРЫ О ВАЖНОМ
2026 ГОД ЕДИНСТВА НАРОДОВ РОССИИ

СДЕЛАЙТЕ ВМЕСТЕ

Семейная доска дел

Сделайте общую доску, которая поможет видеть домашние дела, просить о поддержке и замечать вклад каждого члена семьи.

Инструкция

1. Возьмите картон, пробковую основу или магнитную доску.
2. Разделите её на три части: «Нужно сделать», «Нужна помощь» и «Готово».
3. Подготовьте карточки с небольшими и понятными делами.
4. Выбирайте задания с учётом возраста и возможностей каждого.
5. Перемещайте выполненные карточки в раздел «Готово».
6. В конце недели посмотрите, сколько дел удалось выполнить вместе.

Банка семейных задач

Создайте банку с небольшими домашними заданиями, которые можно выполнить самостоятельно или вместе с близкими. Она поможет распределять дела и чаще предлагать друг другу помощь.

Инструкция

1. Выберите банку или коробку и украсьте её.
2. Напишите на карточках небольшие дела: полить цветы, разобрать покупки, помочь приготовить ужин, позвонить родственнику или навести порядок.
3. По очереди вытягивайте карточки и выполняйте задания.
4. Если задание оказалось сложным, попросите кого-то присоединиться.
5. Пополняйте банку по мере появления новых семейных дел.



МИНИСТЕРСТВО ПРОСВЕЩЕНИЯ РОССИЙСКОЙ ФЕДЕРАЦИИ
ИНСТИТУТ ИЗУЧЕНИЯ ДЕТСТВА, СЕМЬИ И ВОСПИТАНИЯ
РАЗГОВОРЫ О ВАЖНОМ
2026 ГОД ЕДИНСТВА НАРОДОВ РОССИИ

СДЕЛАЙТЕ ВМЕСТЕ

Общий семейный стол

Приготовьте семейный ужин, в котором у каждого будет своя посильная задача. Так можно увидеть, как общий результат складывается из небольшого вклада каждого.

Инструкция

1. Вместе выберите простое меню.
2. Распределите задачи: подготовить продукты, смешать ингредиенты, накрыть на стол или убрать посуду.
3. Помогайте друг другу, если кто-то не справляется.
4. Соберитесь за общим столом.
5. После ужина обсудите, как участие каждого помогло общему делу.

