

**Министерство образования и науки Республики Татарстан
РЕСПУБЛИКАНСКАЯ ОЛИМПИАДА ШКОЛЬНИКОВ
ПО ОСНОВАМ БЕЗОПАСНОСТИ ЖИЗНЕДЕЯТЕЛЬНОСТИ**

**КРИТЕРИИ И МЕТОДИКА ОЦЕНКИ
ВЫПОЛНЕННЫХ ОЛИМПИАДНЫХ ЗАДАНИЙ
ДЛЯ 5-6 КЛАССОВ
школьного этапа Республиканской олимпиады
школьников по основам безопасности жизнедеятельности
2021-2022 учебный год**

Казань - 2021

ЗАДАНИЯ ТЕОРЕТИЧЕСКОГО ТУРА

Максимальный балл: 50 баллов

Задание 1. Чтобы сохранить здоровье, нужно хорошо знать строение своего организма, представлять, где находится тот или иной орган. Иначе без посторонней помощи трудно определить, что болит и какую первую помощь нужно себе оказать. Выполните задание:

А. Укажите название на представленных ниже рисунках. Какие функции выполняет эта система органов человека.

Вариант ответа:

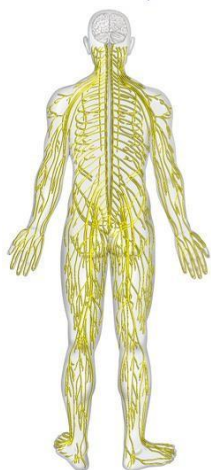

Нервная система

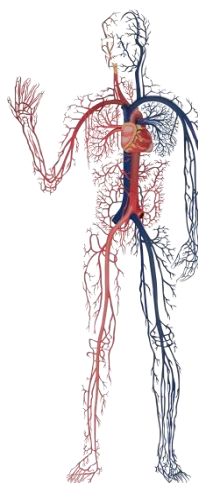

Кровеносная система

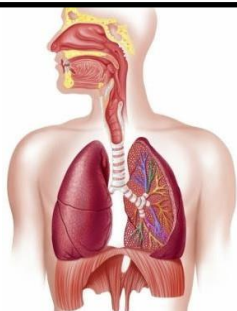

Дыхательная система

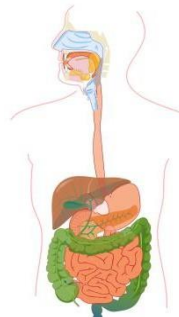

Пищеварительная система

Б. Заполните таблицу, указав «положительное» и «отрицательное» факторы, которые воздействуют на нервную систему человека.

Вариант ответа:

| Положительное воздействие на нервную систему | Отрицательное воздействие на нервную систему |
|---|--|
| <ul style="list-style-type: none">• Свежий воздух;• Движение;• Здоровая еда;• Сон;• Водные процедуры;• Смена деятельности. | <ul style="list-style-type: none">• Больные зубы и больные уши;• Укусы клещей;• Шум, крики;• Удары головой. |

Оценка задания. Максимальная оценка за правильно выполненное задание – **10 баллов** (по 1 баллу за каждый правильный ответ в задании А и 0,5 балла за выполнение задание Б). При отсутствии правильных и не указанных ответов, баллы не начисляются.

Задание 2. Как вы думаете, представляет ли опасность компьютер? Обоснуйте свой ответ с точки зрения психологии и физиологии.

Вариант ответа:

Психологическая:

- Компьютерная зависимость.
- Ухудшение внимания.
- Ослабление памяти.
- Ухудшение сна.
- Усиление возбудимости и стресса.

Физиологическая:

- Ослабление зрения.
- Общее утомление.
- Снижение работоспособности.
- Могут появляться боли в спине.
- Уровень электромагнитного излучения также повышается что отрицательно влияет на общее состояние.

Оценка задания. Максимальная оценка за правильно выполненное задание – **10 баллов** (по 1 баллу за каждый правильный ответ). При отсутствии правильных и не указанных ответов, баллы не начисляются.

Задание 3. Рассмотрите схему. Укажите, какой тип вреда для людей, для общества несут социальные опасности.

Вариант ответа:

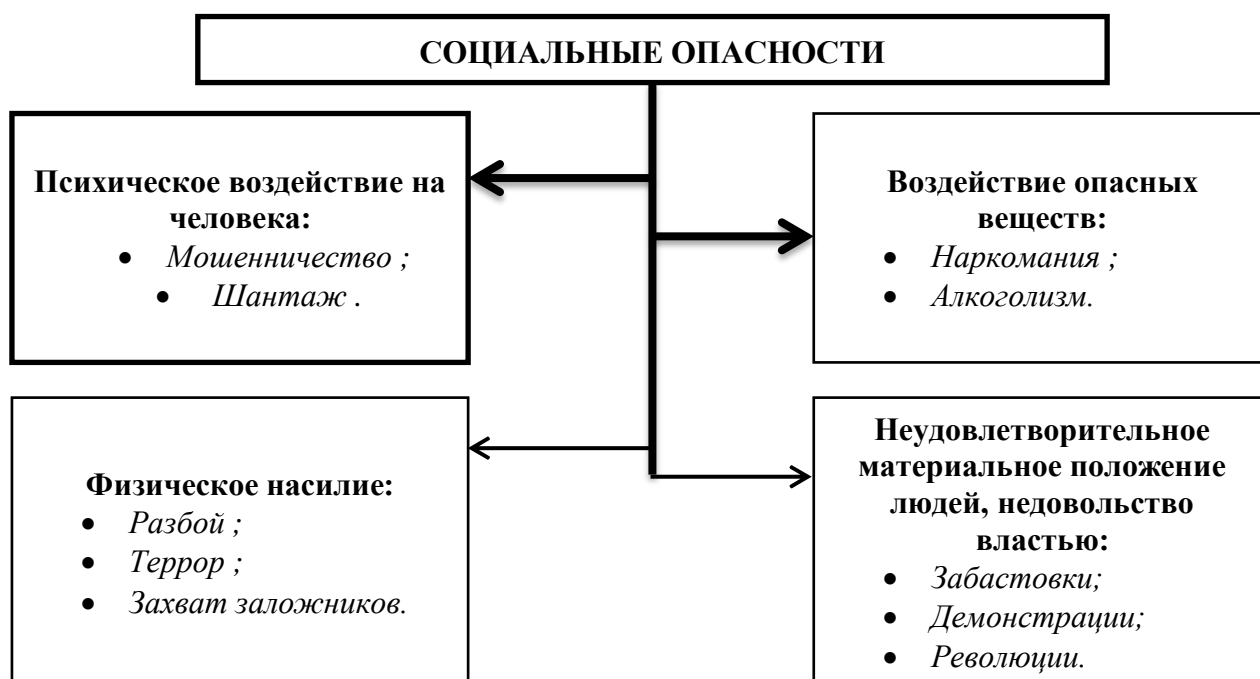

Оценка задания. Максимальная оценка за правильно выполненное задание – **10 баллов** (по 1 баллу за каждый правильный ответ). При отсутствии правильных и не указанных ответов, баллы не начисляются.

Задание 4. Заполните схему факторов выживания в природных условиях.

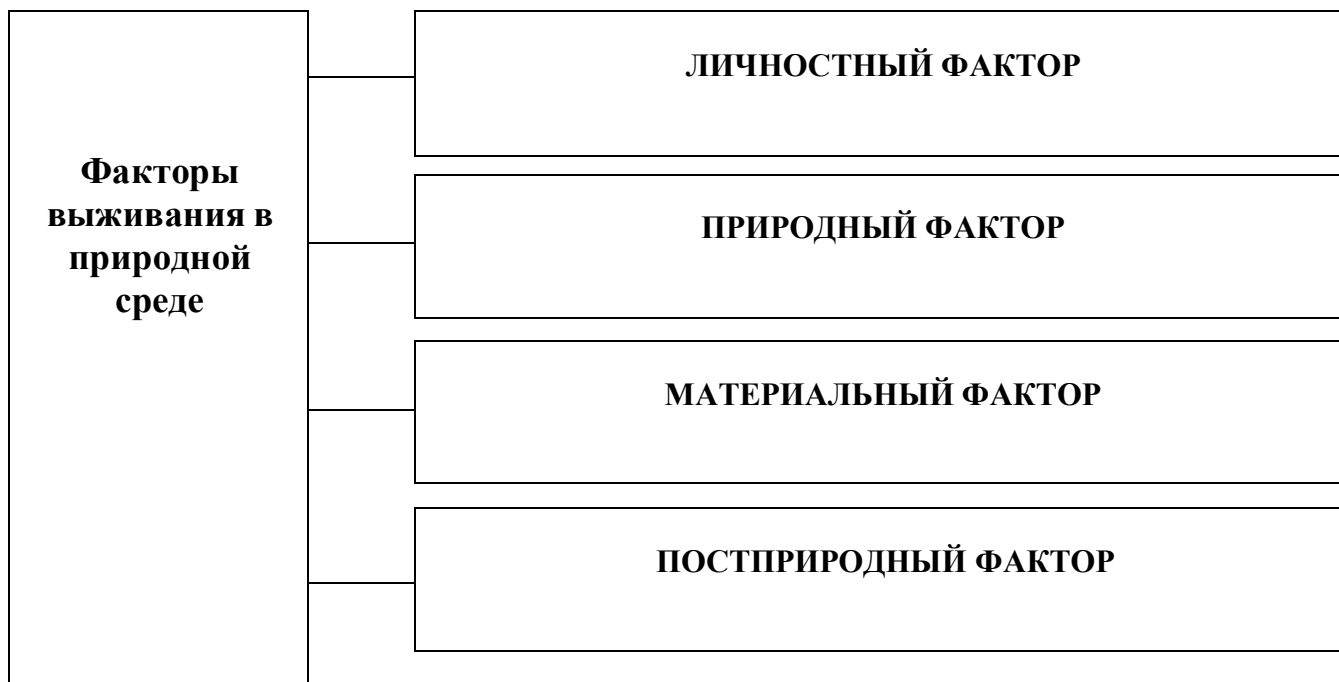

Оценка задания. Максимальная оценка за правильно выполненное задание – **10 баллов** (по 2 балла за каждый правильный ответ и 2 балла знаниевый компонент). При отсутствии правильных и не указанных ответов, баллы не начисляются.

| Баллы за задания Теоретического блока | | | | |
|--|----|----|----|----|
| <i>№ задания</i> | 1 | 2 | 3 | 4 |
| <i>Кол-во баллов</i> | 10 | 10 | 10 | 10 |

Подпись председателя жюри _____
 Подписи членов жюри _____

ЗАДАНИЯ ТЕОРЕТИЧЕСКОГО ТУРА (Блок тестирования)

Матрица ответов на тестовые задания

| Номер теста | 1 | 2 | 3 | 4 | 5 | 6 | 7 | 8 | 9 | 10 |
|--------------------|---|---|---|---|---|---|---|---|---|----|
| Верный ответ | Г | В | В | В | А | А | В | В | Б | А |

Примечание:

- а) при оценке заданий, 0 баллов выставляется за неправильные ответы с 1 по 10 вопрос, а также, если участником отмечено большее количество ответов, чем предусмотрено.
- б) при отсутствии правильных ответов, а также, если ответы не отмечены, баллы не начисляются.

Подпись председателя жюри _____
 Подписи членов жюри _____