ВСЕРОССИЙСКАЯ ОЛИМПИАДА ШКОЛЬНИКОВ
ПО ИСКУССТВУ (МХК). 2021 ч. г.
ПРИГЛАСИТЕЛЬНЫЙ ЭТАП. 8 КЛАСС

№№ части и задания	Тип задания	Критерии
Задача 1	выбор нескольких ответов	За каждый правильный ответ – 1 балл. Максимальная оценка 8 баллов
Задача 2	выбор нескольких ответов	За каждый правильный ответ – 1 балл. Максимальная оценка 6 баллов
Задача 3	выбор нескольких ответов	За каждый правильный ответ – 1 балл. Максимальная оценка 6 баллов
Задача 4	выбор нескольких ответов	За каждый правильный ответ – 1 балл. Максимальная оценка 6 баллов
Задача 5	выбор нескольких ответов	За каждый правильный ответ – 1 балл. Максимальная оценка 4 баллов
Задача 6	выбор нескольких ответов	За каждый правильный ответ – 1 балл. Максимальная оценка 7 баллов
Задача 7	выбор нескольких ответов	За каждый правильный ответ – 1 балл. Максимальная оценка 5 баллов
Задача 8	выбор нескольких ответов	За каждый правильный ответ – 1 балл. Максимальная оценка 5 баллов
Задача 9	выбор нескольких ответов	За каждый правильный ответ – 1 балл. Каждый неверный ответ сверх необходимого количества – минус 0,5 балла. Максимальная оценка 5 баллов
Задача 10	выбор нескольких ответов	За каждый правильный ответ – 1 балл. Максимальная оценка 4 балла

Максимум за работу – 56 баллов.

Протестантский гуманизм и этика Любви в городах-империях, или «средние» европейские времена культуры. Ч 1

апрель, 2021

Автор: Ирина Ирина

Ч 1

Перед нами полная картина развития и становления цивилизации XV-XVI веков, включающая в себя и Ренессанс, и Реформацию.

Ренессанс — эпоха в истории европейских цивилизаций, охватывающая конец XIII-начало XVII веков, которая ознаменовала переход от средневековья к новой эпохе, к Новому времени. Ренессанс — это не только эпоха в истории, это и определенный тип культуры, который в дальнейшем оказал влияние на последующие эпохи, вплоть до XXI века.

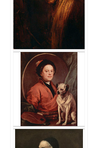

Казнь Иоанна Крестителя

Сравнение по принципу «Ренессанс и Реформация»

Сравнение по принципу «Ренессанс и Реформация»

Ч 2

Сравнение по принципу «Ренессанс и Реформация»

Сравнение по принципу «Ренессанс и Реформация»

1

Ответ:

Пятница. Сегодня мы познакомимся с великим русским поэтом и композитором Александром Сергеевичем Даргомыжским. Александр Даргомыжский родился в 1813 году в Тульской губернии. Его отец, Сергей Даргомыжский, был помещиком, а мать, Эмилия Даргомыжская, была крепостной крестьянкой. Александр Даргомыжский с детства проявлял интерес к музыке и начал сочинять музыку в юном возрасте. Он получил хорошее музыкальное образование и стал известным композитором и пианистом. Даргомыжский написал несколько опер, романсов и инструментальных произведений. Его музыка отличается глубиной и выразительностью, и она оказала большое влияние на последующих композиторов. Даргомыжский также был известным педагогом и преподавателем музыки. Его ученики стали известными композиторами и музыкантами. Даргомыжский умер в 1869 году в Санкт-Петербурге. Его наследие оценено высоко и его произведения до сих пор исполняются и изучаются музыкантами и любителями классической музыки.

Александр Даргомыжский

Эмилия Даргомыжская

Сергей Даргомыжский

Сергей Даргомыжский

2

Ответ:

Сейчас мы с вами отправимся в самое замечательное путешествие! Сегодня мы посетим одно из самых красивых и интересных мест в России – усадьбу Даргомыжского в Тульской области.

Усадьба

Усадьба Даргомыжского в Тульской области

3

Ответ:

4

Ответ:

Усадьба Даргомыжского в Тульской области была построена в XVIII веке. Она была построена для семьи Даргомыжских, которая была одной из самых богатых и влиятельных семей в России. Усадьба была построена в стиле барокко и была одним из самых красивых и роскошных зданий в России. Усадьба была окружена большим парком и садами, которые были разбиты по французскому образцу. Усадьба была богатно украшена скульптурами и фресками, которые были выполнены известными художниками. Усадьба была также богатно оборудована мебелью и предметами искусства, которые были привезены из Европы. Усадьба была также богатно оборудована библиотекой и музыкальными инструментами, которые были использованы для проведения концертов и музыкальных вечеров. Усадьба была также богатно оборудована конюшнями и экипажами, которые были использованы для путешествий и охоты. Усадьба была также богатно оборудована прудами и фонтанами, которые были использованы для отдыха и развлечений. Усадьба была также богатно оборудована оранжереями и теплицами, которые были использованы для выращивания растений и цветов. Усадьба была также богатно оборудована кладбищем, которое было использовано для захоронения членов семьи Даргомыжских. Усадьба была также богатно оборудована церковью, которая была использована для проведения религиозных церемоний и праздников. Усадьба была также богатно оборудована школой, которая была использована для обучения детей крестьян и слуг. Усадьба была также богатно оборудована больницей, которая была использована для лечения больных и раненых. Усадьба была также богатно оборудована почтой, которая была использована для получения и отправления писем и посылок. Усадьба была также богатно оборудована телеграфом, который был использован для получения и отправления телеграмм. Усадьба была также богатно оборудована телефоном, который был использован для получения и отправления телефонных звонков. Усадьба была также богатно оборудована электричеством, которое было использовано для освещения и отопления. Усадьба была также богатно оборудована водопроводом, который был использован для снабжения водой. Усадьба была также богатно оборудована канализацией, которая была использована для отведения сточных вод. Усадьба была также богатно оборудована газом, который был использован для отопления и освещения. Усадьба была также богатно оборудована паровым отоплением, которое было использовано для отопления. Усадьба была также богатно оборудована паровым двигателем, который был использован для производства электричества. Усадьба была также богатно оборудована паровым котлом, который был использован для производства пара. Усадьба была также богатно оборудована паровым насосом, который был использован для перекачивания воды. Усадьба была также богатно оборудована паровым молотом, который был использован для ковки металла. Усадьба была также богатно оборудована паровым прессом, который был использован для прессования бумаги. Усадьба была также богатно оборудована паровым экскаватором, который был использован для копания земли. Усадьба была также богатно оборудована паровым катком, который был использован для трамбования земли. Усадьба была также богатно оборудована паровым плугом, который был использован для вспашки земли. Усадьба была также богатно оборудована паровым сеялкой, которая была использована для посева семян. Усадьба была также богатно оборудована паровым жнейкой, которая была использована для жатвы. Усадьба была также богатно оборудована паровым молотилкой, которая была использована для молотьбы. Усадьба была также богатно оборудована паровым прессом, который был использован для прессования сена